

美-MODEL TWIN 規格

額定電壓	100~110V 50/60Hz
功耗	1200W
外觀尺寸	寬度460mm x 深度500mm x 高度965mm
重量	總重量約39kg, 容器內的容量是滿的
波長	Flash 420~950nm / Remove 640~950nm
光源保修	Flash 250,000發 / Remove 500,000發
冷卻系統	水冷·電子冷卻
照射面	藍寶石晶體
晶體尺寸	Flash 8mm x 40mm / Remove 15mm x 50mm
保修期	1年

附帶品

名稱	個數	名稱	個數
Flash應用器	1	操作員用太陽鏡〈帶盒子〉	1
Remove應用器	1	鑰匙	2
帶噴嘴的軟管	1	電源綫	1
軟管	1	使用說明書	1
顧客使用的護目鏡 (帶盒子)	1		

照射用凝膠 (另售)



セルダームトリートメントジェル
1,000g ¥4,950(稅抜価格 ¥4,500)
為皮膚提供滋潤, 使其更加光滑。可進行溫和的護理, 不會刺激皮膚。

- 本設備是為美容目的而設計的, 法律禁止將其用于治療目的或銷售。
 - 由于此設備是為健康肌膚設計的美容工具, 因此對於使用在已接受醫師治療的區域所導致的問題, 我們不承擔任何責任。
 - 為了品質改進, 規格可能會在事先通知的情況下發生變更, 請提前了解。
 - 由于打印原因, 顏色可能會與實物略有不同。
 - 商品的價格、設計、規格以及商品的標志等均可能會在事先通知的情況下發生變更, 請提前了解。
- ※本手冊包含可能違反藥事法的用語。
※根據著作權法, 未經許可禁止未經授權的刊登或轉載。
※所列化妝品名稱為通用名稱(非銷售名稱)

BLOOM CLASSIC CO.,LTD.

■ 株式會社Bloom Classic總部 / 東京都港區赤坂4-3-28"

代理店



美-MODEL TWIN

將 Pro 護理和光脫毛 * 護理合并在一臺高性能美容儀器中實現



光 使皮膚重煥光彩

沒有斑點或暗沉，擁有透明感的肌膚

沒有皺紋和鬆弛，年輕的肌膚

沒有多餘的毛發，讓人忍不住想撫摸的肌膚

爲了獲得每個人都追求的美麗肌膚

而開發的

高性能美容儀器 '美 -MODEL TWIN'

將使您的肌膚更加美麗

一臺機器實現

PRO 治療和光脫毛「美-MODEL TWIN」



TWIN
treatment



* 光脫毛とは、毛の幹細胞を破壊しない範囲で行う減毛のこと



Flash

Pro 光療

肌膚問題

透明感

緊致有光澤

光能量直接作用于肌肤

PRO 光療法是一種特殊的光療法，它可以處理肌膚問題。這種光療法通過光能量作用于色素沉積（黑色素）來處理斑點、皺紋、痘疤、毛孔擴大和鬆弛等問題，使肌膚恢復光澤。此外，光能量可以激活皮膚中產生膠原蛋白等必要成分的纖維細胞，使肌膚變得飽滿且健康。

它側重于針對肌膚問題的光能量（約420~950nm波長），以改善肌膚狀況。"

斑點 皺紋 青春痘 毛孔 暗沉 鬆弛



4 個特點

光能量可以直接作用于肌膚問題

光能量与色素沉積（黑色素）發生反應，引導肌膚變得通透。此外，光能量可以激活纖維細胞，促使其產生膠原蛋白等肌膚所需的成分，从而使肌膚變得富有彈性和健康。

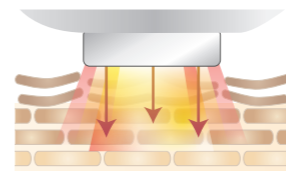

適用于各種不同膚質



适用于皮肤敏感或有痘痘問題的肌肤

- 敏感肌肤
- 油性肌肤
- 老化肌肤

不能用于正在接受醫生治療的部位。

對肌膚負擔較小，無需恢復時間。

使用照射凝膠可以減輕對皮膚的負擔，進行溫和的護理。由于没有恢復時間，您在經過治療以後當天就可進行化妝。



使用高速照射以提高效率。

它配備了每秒2次照射的連發式，可以進行快速的護理。



美肌的机制



※ 照片和插图仅供参考



Remove

光脱毛

高速光脱毛*

全身光滑皮肤

漸漸變得溫暖

采用了 'HHR 方式' 的高性能混合光脱毛 *

HHR 方式' 是將 'IPL 方式' 和 'SHR 方式' 的優點結合在一起的混合方式

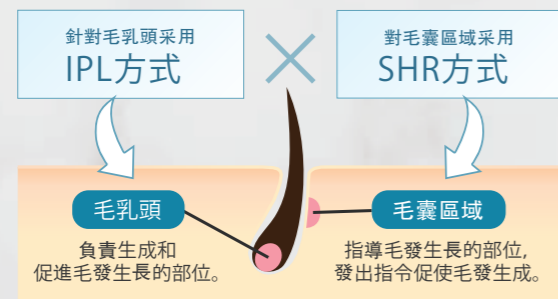

使用 "HHR 方式" 進行治療，該方式將 "IPL 方式" (直接提供光能量給毛乳頭) 和 "SHR 方式" (通過加熱來抑制毛髮生長) 的優點結合在一起。

【一般的脱毛設備的種類】

	種類	作用領域	反應的毛質量	疼痛	毛發周期 (照射頻度)	對皮膚的影響	效果
美容脱毛	IPL 方式	毛乳頭	○ 濃密的毛 × 稀疏的毛	一瞬間很輕的疼痛	有影響 (2~3月1回)	輕微燒傷的可能性	○
	SHR 方式	毛囊區域	○ 濃密的毛 ○ 稀疏的毛	感受到溫暖	無影響 (2~3周1回)	溫暖的感覺	△
醫療脱毛	激光方式	毛乳頭	◎ 濃密的毛 × 稀疏的毛	尖銳的劇烈疼痛	有影響 (2~3月1回)	可能出現暫時的炎症	◎

...HHR方式

6 個特點

高速照射提高了美容的周轉率

我們配備了每秒3次的連發式照射。由於可以進行高速治療，因此美容的周轉率得到提高。



與毛發生長周期無關。

傳統方式需要根據毛髮生長周期每2到3個月進行一次護理。'美-MODEL TWIN' 不受毛髮生長周期的影響，因此可以每2到3周進行一次護理，相比於傳統方式，它縮短了顧客感受到效果的時間。

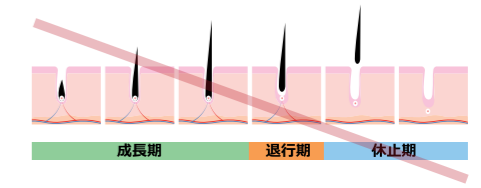

不僅適用於濃密的毛發，也適用於細小的毛發

'HHR方式' 通過作用於毛乳頭和毛囊區域，因此不僅可以治療粗而濃密的毛發，還可以治療細而稀疏的毛發。

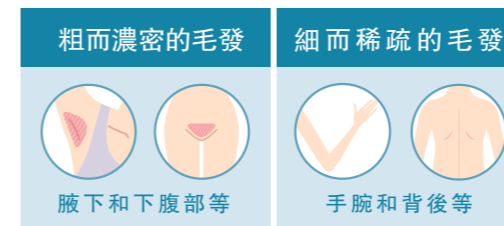

減輕疼痛和熱感

通過在照射過程中進行冷卻，減輕了疼痛和熱感。此外，照射表面冷卻最低可達-9°C，因此無需在照射後再進行冷卻。



無需擦拭凝膠

原創開發的照射凝膠可以在不需要擦拭的情況下(除了臉部和VIO部位)，直接用作收尾凝膠。這大大縮短了擦拭的時間。



同時進行多餘毛發護理和美膚護理

通過同時進行多餘毛發護理和美膚護理，採用光脱毛* 療程，將您引導到理想的光滑肌膚。此外，照射用凝膠為皮膚提供滋潤，使其更加光滑。



* 光脱毛" 是一種減少毛發的美容方法，它在不破壞毛髮幹細胞的範圍內進行。圖片和插圖僅供參考。

光子 PRO 治療療效

evidence

通過進行多次治療，顧客可以逐漸感受到效果。

【試驗方法每兩周進行一次，總共6次（大約3個月），作為一輪光子Pro治療。

試驗方法從2022年5月到2022年8月。"

40代女性 色素沉着減少，改善了斑點

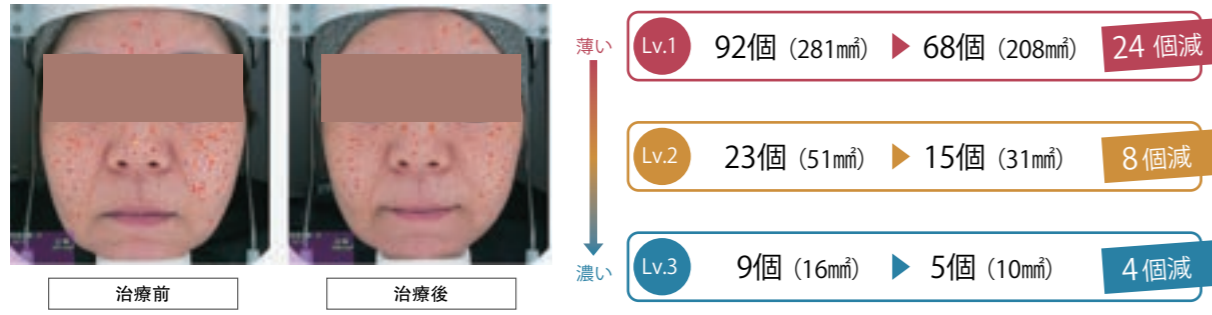

50代女性 皮膚緊致度和彈性提高，鬆弛問題得到改善

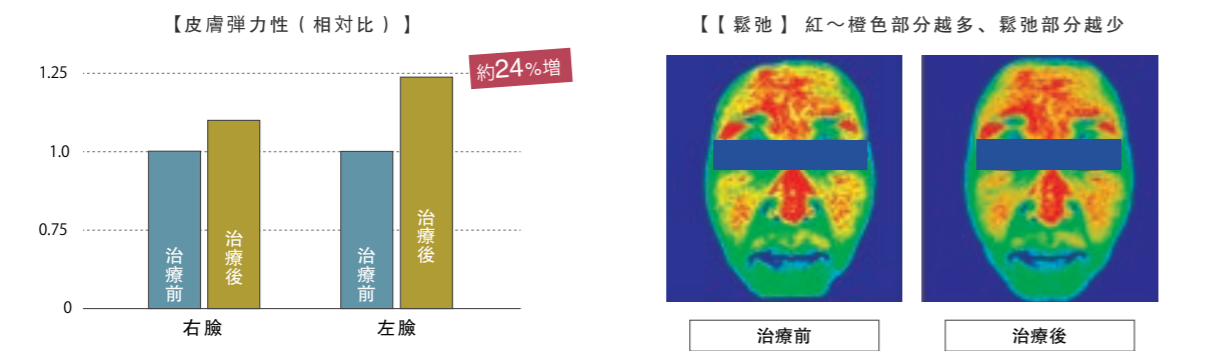

40代女性 嘴巴周圍的皺紋得到改善



※ 效果因个体差异而异，不能保證效果。

光脫毛治療療效

evidence

通過同時進行多余毛發護理和美肤護理，將您的肌肤變的光滑。

護理 8回



護理 4回



護理 3回



光脫毛"是一種減少毛發的美容方法，它在破壞毛發幹細胞的範圍內進行。

※ 效果因个体差异而异，不能保證效果。